Domingo 16 Ordinario / Ciclo A Leccionario: 106

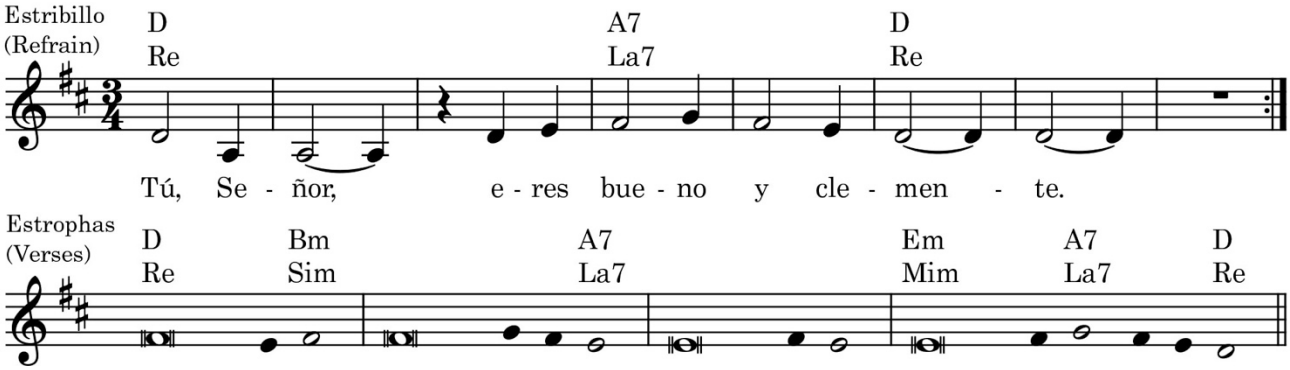

Salmo Responsorial – Salmo 85, 5-6. 9-10. 15-16a; R. (5a)

Re•D La7•A7 Re•D
R. Tú, Señor, eres bueno y clemente.

Re•D Sim•Bm
Puesto que eres, Señor, bueno y clemente
Sim•Bm La7•A7
y todo amor con quien tu nombre invoca,
La7•A7
escucha mi oración
Mim•Em La7•A7 Re•D
y a mi súplica da repuesta pronta.

Re•D La7•A7 Re•D
R. Tú, Señor, eres bueno y clemente.

Re•D Sim•Bm
Señor, todos los pueblos
Sim•Bm La7•A7
vendrán para adorarte y darte gloria,
La7•A7
pues sólo tú eres Dios,
Mim•Em La7•A7 Re•D
y tus obras, Señor, son portentosas.

Re•D La7•A7 Re•D
R. Tú, Señor, eres bueno y clemente.

Re•D Sim•Bm
Dios entrañablemente compasivo,
Sim•Bm La7•A7
todo amor y lealtad, lenta a la cólera,
La7•A7
ten compasión de mí,
Mim•Em La7•A7 Re•D
pues clamo a ti, Señor, a toda hora.

Re•D La7•A7 Re•D
R. Tú, Señor, eres bueno y clemente.

Music © 2019, Anthony Moran, catholicliturgyinsong.org

Los textos de la Sagrada Escritura utilizados en esta obra han sido tomados de los Leccionarios I, II y III, propiedad de la Comisión Episcopal de Pastoral Litúrgica de la Conferencia Episcopal Mexicana, copyright © 1987, quinta edición de septiembre de 2004. Todos los derechos reservados.

The texts of the Sacred Scripture used in this work have been taken from Lectionaries I, II and III, property of the Episcopal Commission of Liturgical Pastoral of the Mexican Episcopal Conference, copyright © 1987, fifth edition, September 2004. All rights reserved.

Domingo 16 Ordinario / Ciclo A Leccionario: 106

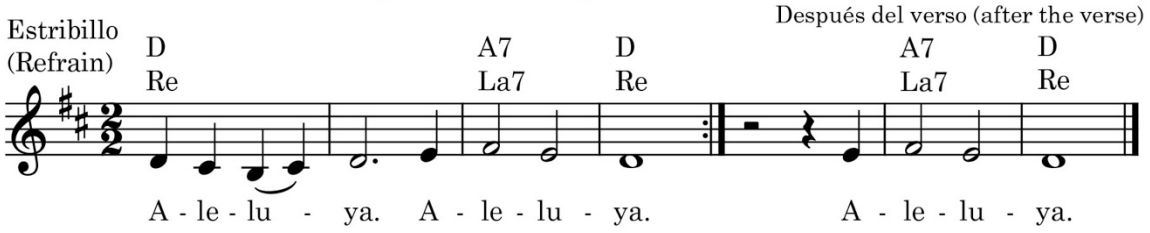

Aclamación antes del Evangelio – Cfr Mt 11, 25

D A7 D
Re La7 Re
R. Aleluya, aleluya.

Re•D Sim•Bm
Te doy gracias, Padre, Señor del cielo y de la tierra,
Sim•Bm
porque has revelado los misterios del Reino
Sim•Bm La7•A7
a la gente sencilla.

A7 D
La7 Re
R. Aleluya.

Music © 2019, Anthony Moran, catholicliturgyinsong.org

Los textos de la Sagrada Escritura utilizados en esta obra han sido tomados de los Leccionarios I, II y III, propiedad de la Comisión Episcopal de Pastoral Litúrgica de la Conferencia Episcopal Mexicana, copyright © 1987, quinta edición de septiembre de 2004. Todos los derechos reservados.

The texts of the Sacred Scripture used in this work have been taken from Lectionaries I, II and III, property of the Episcopal Commission of Liturgical Pastoral of the Mexican Episcopal Conference, copyright © 1987, fifth edition, September 2004. All rights reserved.